

# **Auf-und Abstiegsregelung für Billardkegeln im Sächsischen Billardverband**

Diese Fassung wurde vom BK-Beirat am 05.04.2009 beschlossen. Sie tritt mit der Spielserie 2009/2010 am 01.09.2009 in Kraft.

## **1.) Grundsätze**

- 1.1. Diese Regelung betrifft alle Billardkegeln-Spielklassen des SBV, von der Oberliga bis zu den Bezirksklassen.
- 1.2. Es besteht Aufstiegs-Pflicht. Kommt eine Mannschaft dieser Pflicht nicht nach, so wird diese auf den letzten Tabellenplatz ihrer alten Klasse gesetzt und ist somit erster Absteiger.
- 1.3. Begründetes Nichtwahrnehmen der Aufstiegspflicht bedarf der Bestätigung des SBV (Beirat). Der Antrag ist unmittelbar nach Beendigung der Spielserie an den Sportwart BK zu stellen. Wurde dem Antrag stattgegeben, verbleibt der Antragsteller in der bisherigen Spielklasse.
- 1.4. Sollte der Staffelerste, aus Gründen Pkt. 1.2. oder 1.3., nicht aufsteigen, erhält der Staffelfweite das Aufstiegsrecht, jedoch nicht die Pflicht.
- 1.5. Steht aus Gründen Pkt. 1.2., 1.3. oder 1.4. kein Aufsteiger zur Verfügung verbleibt der letzte Absteiger der höheren Spielklasse in dieser.
- 1.6. In jeder sächsischen Spielklasse dürfen mehrere Mannschaften eines Vereins spielen.

## **2.) Oberliga**

- 2.1. Der Tabellenerste der Oberliga steigt in die Bundesebene auf.
  - 2.1.1. Sollte der Tabellenerste eine zweite Mannschaft eines Vereins sein, deren erste Mannschaft in der Bundesebene spielt und nicht Absteiger daraus ist, steigt der Tabellenzweite in die Bundesebene auf.
- 2.2. Absteiger aus der Oberliga sind:
  - wenn keine sächsische Mannschaft aus der Bundesebene absteigt, der Tabellenletzte.
  - wenn eine sächsische Mannschaft aus der Bundesebene absteigt, die beiden Letzten.
  - wenn zwei sächsische Mannschaften aus der Bundesebene absteigen, die drei Letzten.

## **3.) Sachsenliga (unterteilt in Staffel Ost und Staffel West)**

- 3.1. Die Tabellenersten der beiden Staffeln steigen in die Oberliga auf. ( 2 Aufsteiger)
- 3.2. Absteiger aus den Sachsenligen sind:
  - wenn eine Mannschaft aus der Oberliga absteigt, die beiden Tabellenletzten jeder Staffel ( 4 Absteiger ).
  - wenn zwei Mannschaften aus der Oberliga absteigen, die beiden Tabellenletzten jeder Staffel und der Verlierer der Relegationsspiele der Drittletzten ( 5 Absteiger ).  
Die Relegationsspiele werden vom Sportwart in unmittelbarem Anschluss an die Spielserie mit Hin- und Rückspiel angesetzt. Gewinner ist die Mannschaft die:
    - 1.) mehr Punkte aus den Relegationsspielen erzielt hat, 2.) mehr Points in diesen Spielen erzielt hat, 3.) das bessere Auswärtsergebnis erzielte, 4.) das bessere Einzelergebnis erzielte.

- wenn drei Mannschaften aus der Oberliga absteigen, die drei Tabellenletzten jeder Staffel ( 6 Absteiger ).

3.3. Die Staffeln werden jährlich nach territorialen Gesichtspunkten vom Beirat neu festgelegt.

**4.) Bezirksliga (unterteilt in die Regionen: Leipzig, Chemnitz, Dresden, Weißwasser und Bautzen)**

4.1. Die Staffelersten jeder Staffel steigen in die Sachsenliga auf ( 5 Aufsteiger ).

4.2. Absteiger aus der Bezirksliga sind:

- wenn keine Mannschaft aus der Region aus der Sachsenliga absteigt, gibt es keinen Absteiger.
- wenn eine Mannschaft aus der Region aus der Sachsenliga absteigt, der Tabellenletzte.
- wenn zwei Mannschaften aus der Region aus der Sachsenliga absteigen, die zwei Tabellenletzten usw.

**5.) Bezirksklasse (unterteilt in die Regionen: Leipzig, Chemnitz, Dresden, Weißwasser und Bautzen)**

5.1. Die Staffelersten der Bezirksklassen steigen in die jeweilige Bezirksliga auf.

5.2. Aus den Bezirksklassen steigen soviele Mannschaften ab, wie freie Plätze für die Aufsteiger aus den Kreisen, sowie für die Absteiger aus der Bezirksliga benötigt werden.

5.3. Folgende Kreismeister steigen in folgende Staffeln auf:

- Kreismeister Freiberg > Bezirksklasse Chemnitz
- Kreismeister Chemnitz > Bezirksklasse Chemnitz
- Kreismeister Leipzig > Bezirksklasse Leipzig
- Kreismeister Region Dresden > Bezirksklasse Dresden
- Kreismeister Region Bautzen > Bezirksklasse Bautzen
- Kreismeister Region Weißwasser > Bezirksklasse Weißwasser

**Struktur**

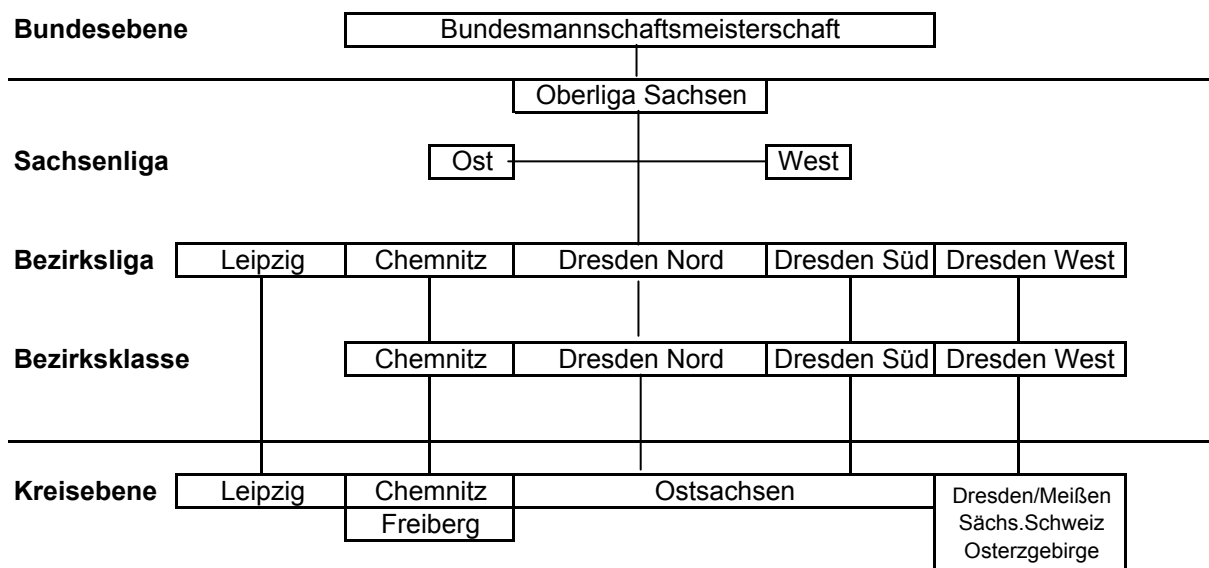

**Anlage 1****Zuordnung der Mannschaften zu den Bezirken****Dresden Süd**

BC BiGa 99 Bautzen e.V.  
Bischofswerdaer SV  
Königswarthaer SV  
SV Blau-Weiß Neschwitz e.V.  
SV Gnaschwitz-Doberschau e.V.  
SV Obergurig  
BC Neugersdorf e.V.  
ISG Hagenwerder e.V.  
NSV Gelb-Weiß Görlitz e.V.  
OSV Zittau e.V.  
RSV „Frisch Auf“ Jänkendorf e.V.  
SV Dauban '68 e.V.  
SV Diehsa 1965 e.V.  
SV Motor Süd-Ost Görlitz e.V.  
TSV Niesky e.V.

**Dresden Nord**

ASSV Horka e.V.  
ASV Vorwärts Rothenburg e.V.  
BC Neustadt e.V.  
BSV Weißkeißel e.V.  
LSV 1951 Spree e.V.  
SG Mulkwitz e.V.  
SG Sproitz e.V.  
SpVgg Sagar / Bad Muskau e.V.  
SV Gablenz e.V.  
SV Groß Düben e.V.  
SV Grün-Weiß Uhsmannsdorf e.V.  
SV Grün-Weiß Weißwasser e.V.  
SV Stahl Krauschwitz e.V.  
SV Traktor Trebendorf e.V.  
Trebuser SV 1960 e.V.  
Uhyster Billard SV 1996 e.V.

**Dresden West**

BSV Wildberg 1956 e.V.  
Dresdner SV 1910 e.V.  
Heidenauer SV e.V.  
Höckendorfer BSV e.V.  
SV Dresden Reick e.V.  
Pretzschendorfer SV e.V.  
SG 90 Braunsdorf e.V.  
SG Kesselsdorf e.V.  
SV Fortschritt Pirna e.V.  
SV Chemie Dohna e.V.  
SG Großsedlitz Heidenau e.V.  
SG Liebenthal e.V.  
VfB 90 Dresden e.V.  
TSV Rotation Dresden e.V.  
Sportfreunde 01 Dresden Nord e.V.  
SG Motor Wilsdruff e.V.  
SV Sachsen Müglitztal e.V.

**Leipzig**

1.BC Schkeuditz e.V.  
ESV Delitzsch e.V.  
HV Glesien e.V.  
Leipziger SC 1901 e.V.  
SG Motor Leipzig West e.V.  
SV Nordwest Leipzig e.V.  
Knautkleeberger SC 1864 Leipzig e.V.  
TSV Leipzig Wahren e.V.  
SSV Stötteritz e.V.  
FSG Phönix 1997 e.V.  
BC Lindenau e.V.

**Chemnitz**

1.Chemnitzer BC 1952 e.V.  
1. BC "Tornado" Limbach-Oberfrohna e.V.  
BSV Grüna e.V.  
BSV Wilkau-Haßlau e.V.  
BSV Leukersdorf e.V.  
Conradsdorfer SV 61 e.V.  
TSV Niederschöna e.V.  
Hartensteiner SV e.V.  
Hirschfelder SV e.V.  
SG Meerane 02 e.V.  
SC Einheit Reichenbach e.V.  
SG Dittmannsdorf e.V.  
SSV 91 Brand-Erbisdorf e.V.  
SV Adorf e.V.  
SV Fortuna Weißbach e.V.

SV Sachsenhydraulik Chemnitz e.V.  
SV Rotation Weißenborn e.V.  
TSV Reitzenhain 1913 e.V.  
TuS Ascota Chemnitz e.V.  
VTB Chemnitz e.V.  
Oberlungwitzer SV e.V.  
SG Aufbau Chemnitz e.V.  
SV Traktor Obergruna e.V.  
BC Empor Freiberg e.V.  
1. Dittersdorfer KBV e.V.  
TV Niederbobritzsch e.V.

## **Anlage 2**

## **Regelungen zum Aufstieg in der Spielserie 2009/10**

In der Sitzung des erweiterten Beirates BK am 5.4.2009 wurde beschlossen, dass, wenn die Entscheidung der Fachtagung BK auf eine Bundesliga mit 10 Mannschaften fällt, auch die Oberliga Sachsen mit 10 Mannschaften ausgestattet wird, und die Bezirksliga Dresden nur noch zweigeteilt wird. Da diese Entscheidung gefallen ist, muss der Auf- und Abstieg in der Saison 2009/10 gesondert geregelt werden.

### **1) Bundesliga**

Aus der Bundesebene steigen die letzten beiden Mannschaften der Staffel ab.  
Insgesamt gibt es vier Aufsteiger aus den Ländern, jeweils zwei aus Brandenburg und Sachsen.

### **2) Oberliga**

Zwei Mannschaften steigen in die Bundesebene auf, die beiden Ersten der Staffel.  
Vier Mannschaften steigen in die Oberliga auf aus der Sachsenliga.  
Die Anzahl der Absteiger aus der Oberliga ist mit der Anzahl der sächsischen Absteiger aus der Bundesliga identisch.

### **3) Sachsenliga**

Vier Mannschaften, die beiden Staffelersten jeder Staffel, steigen in die Oberliga auf.  
Die jeweils Staffelersten der Bezirksligen steigen in die Sachsenliga auf.(fünf Aufsteiger)  
Absteiger aus der Sachsenliga sind:  
Wenn es keinen Absteiger aus der Oberliga gibt, der Verlierer des Relegationsspieles der beiden Staffelletzten.  
Wenn es einen Absteiger aus der Oberliga gibt, die jeweils Staffelletzten.  
Wenn es zwei Absteiger aus der Oberliga gibt, die jeweils Staffelletzten und der Verlierer des Relegationsspieles der Staffelvorderletzten.

### **4) Bezirksligen**

Die Staffelsieger steigen in die Sachsenliga auf. (5 Aufsteiger)  
Absteiger aus der Bezirksliga sind:  
wenn keine Mannschaft aus der Region aus der Sachsenliga absteigt, gibt es keinen Absteiger.  
wenn eine Mannschaft aus der Region aus der Sachsenliga absteigt, der Tabellenletzte.  
wenn zwei Mannschaften aus der Region aus der Sachsenliga absteigen, die zwei Tabellenletzten usw.

#### **4.1) Zusammenführung der Staffeln Dresden West und Dresden Süd zur Staffel Dresden Süd**

Die Bezirksliga Staffel Süd setzt sich grundsätzlich paarig aus den jeweiligen Staffeln Süd und West zusammen.

Wenn es durch Abstieg eine ungerade Zahl der verbleibenden Mannschaften in der Bezirksliga Staffel Süd gibt, dann stellt grundsätzlich die Staffel West einen Bewerber weniger.

Die restlichen Mannschaften steigen in die jeweilige Bezirksklasse ab.

### **5) Bezirksklasse      Sonderregelung für Bezirksklasse Dresden West und Dresden Süd**

Aus diesen beiden Bezirksklassen gibt es keinen Aufsteiger in die Bezirksliga Dresden Süd.  
Zu diesen beiden Bezirksklassen gibt es keine Aufsteiger aus den Kreisen.

neue Struktur in der Spielserie 2010/11

Struktur

